

INSTITUTO DOWN DE CHIHUAHUA, A.C.

INFORME DE ACTIVIDADES DEL EJERCICIO 2012

AREAS Y PROGRAMAS



Área de Atención a Usuarios

- Programa de Acompañamiento individual
- Programa de Acompañamiento grupal escolarizado
- Programa de Acompañamiento a Jóvenes y Adultos
- Programa de Acompañamiento a las familias



Área de Procuración de Fondos y Difusión

- Programa de Actividades Productivas
- Programa de Donaciones permanentes
- Programa de Proyectos especiales
- Programa de Atención al Donante
- Programa de Impacto y visibilidad en la Comunidad



Área de Administración

- Programa de Contabilidad
- Programa Fiscal
- Programa de Facturación y Cobranza
- Programa de Finanzas
- Programa de Administración de Recursos Humanos
- Programa de Control Presupuestal

AREA: ATENCION A USUARIOS

Usuarios atendidos: 150 becados

Integrados a escuelas regulares: 30

Integrados a empresas: 4

ENERO 2012

- Junta mensual por grupo (Estimulación temprana(*grupo*) – Nivel II; de lectura y escritura) con padres de familia
- Junta bimensual entre titulares de grupo y terapia individual de apoyo
- Revisión de reportes de evolución del primer semestre
- Reunión bimensual entre titulares de Talleres de capacitación y desarrollo
- Reporte administrativo del mes

- Junta de inducción a padres de familia en el servicio de integración educativa
- Junta mensual del área de lenguaje entre titulares
- Junta de seguimiento a la integración educativa (Titulares y psicopedagogía).
- Reunión mensual de Consejo escolar
- Escuela para padres: “Sensibilización y apoyo”, 3ª reunión bimensual (Estimulación Temprana).
- Escuela para padres: 5ª. Y última Reunión mensual de “PECES” en el ciclo escolar
- Junta de planeación del festival de fin de cursos.



FEBRERO 2012

- Inician ensayos para el festival de fin de cursos
- Junta mensual por grupo (Estimulación temprana(*grupo*) – Nivel II; de lectura y escritura) con padres de familia
- Entrega del primer reporte de evolución a padres de familia
- Reporte administrativo del mes
- Junta de planeación del festival de fin de cursos
- Reunión mensual de Consejo escolar
- Elaboración de chocolates para venta en diferentes escuelas por el día de San Valentín



MARZO 2012

- Junta mensual por grupo (Estimulación temprana(*grupo*) – Nivel II; de lectura y escritura) con padres de familia
- Junta bimensual entre titulares de grupo y terapia individual de apoyo
- Reunión bimensual entre titulares de Talleres de capacitación y desarrollo
- Reporte administrativo del mes
- Segunda convivencia “viernes familiar”
- Junta de seguimiento a la integración educativa (Titulares y psicopedagogía).
- Reunión mensual de Consejo escolar
- Escuela para padres: Información y capacitación. Segunda plática a padres de familia de integración educativa
- Escuela para padres: “Sensibilización y apoyo”, reunión bimensual (Estimulación Temprana).



ABRIL 2012

- Sesión semestral de retroalimentación con padres de familia del área de lenguaje.
- Junta mensual por grupo (Estimulación temprana(*grupo*) – Nivel II; de lectura y escritura) con padres de familia
- Sesión semestral de retroalimentación con papás de integración educativa
- Reporte administrativo del mes
- Festejo del día del niño



MAYO 2012

- Entrega de gráficas de control y cuadro de indicadores de Dic. Enero, Feb., Marzo y Abril
- Reunión de planeación del festival de fin de cursos
- Segundo monitoreo de indicadores de resultados
- Junta mensual por grupo (Estimulación temprana(*grupo*) – Nivel II; de lectura y escritura) con padres de familia
- Reporte administrativo del mes
- Convivio por el día del maestro y psicólogo
- Festejo del día del estudiante
- Reunión mensual de Consejo escolar
- Reunión bimensual entre titulares de Talleres de capacitación y desarrollo

Festejo del día del estudiante



JUNIO 2012

- Revisión de reportes de evolución y entrega de registro acumulativo, gráfica de control y cuadro de indicadores
- Reunión mensual de Consejo escolar
- Escuela para padres: "Sensibilización y apoyo", 5ª reunión bimensual (Estimulación. Temprana).
- Reporte administrativo del mes
- Ensayo general en el IDCHAC
- Festival de fin de cursos!!
- Entrega del Reporte de evolución a padres de familia.



JULIO 2012

- Monitoreo y cierre de año escolar
- Reunión de trabajo de fin de cursos con el personal
- Convivio de fin de cursos

AGOSTO 2012

- Trabajo de inicio de ciclo escolar con el personal
- Recepción de material de las familias para iniciar el ciclo escolar
- Junta de inicio de clases por grupo con padres de familia
- Inicio de clases ciclo escolar niveles escolares 2012 -2013

SEPTIEMBRE 2012

- Conmemoración del día de la independencia
- Reunión mensual de Consejo escolar
- Escuela para padres: PECES (Padres eficaces con entrenamiento sistemático)
- Escuela para padres: "Sensibilización y apoyo", 1ª reunión bimensual (Estimulación temprana).

OCTUBRE 2012

- Junta mensual por grupo (Estimulación temprana(*grupo*) – Nivel II; de lectura y escritura) con padres de familia
- Reporte administrativo del mes
- Junta bimensual entre titulares de grupo y terapia individual de apoyo
- Junta General con Padres de familia (Sociedad de padres)
- Reunión de inducción a padres de familia de nuevo ingreso a la Institución.
- Reunión bimensual entre titulares de Talleres de capacitación y desarrollo
- Escuela para padres: Segunda Reunión mensual de “PECES
- Junta de seguimiento a la integración educativa (Titulares y psicopedagogía).
- Junta mensual del área de lenguaje entre titulares
- Reunión mensual de Consejo escolar
- Plática sobre síndrome Down en Cd. Ojinaga
- Plática de inicio de cursos del área de Odontología



Trabajo con padres de familia y personal docente de Cd. Ojinaga

NOVIEMBRE 2012

- Festejo del día de los santos difuntos
- Junta mensual por grupo (Estimulación temprana(*grupo*) – Nivel II; de lectura y escritura) con padres de familia
- Reporte administrativo del mes
- Reunión mensual de Consejo escolar CON ASESOR
- Junta semestral con padres de Talleres de capacitación y desarrollo
- Junta de seguimiento a la integración educativa (Titulares y psicopedagogía).
- Convivencia familiar revolucionaria
- Sesión semestral de retroalimentación con padres de familia del área de lenguaje
- Sesión semestral de retroalimentación con padres de familia de integración educativa
- Escuela para padres: Información y capacitación. Primer plática del ciclo escolar a padres de familia de integración educativa
- Escuela para padres: 3ª. Reunión mensual de “PECES”
- Escuela para padres: “Sensibilización y apoyo”, 2ª.reunión bimensual (Estimulación temprana).
- Elaboración de artículos para participación en bazar navideño



Viernes familiar revolucionario



Elaboración de alfileros



Centros de mesa



Elaboración chocolates

... y empaquetado de paletas de chocolate



Bazar navideño DIF

DICIEMBRE 2012

- Entrega de gráficas de control y cuadro de indicadores para monitoreo de Sept. Oct. Y Nov.
- Primer Monitoreo de indicadores de resultado. Consejo escolar
- Junta mensual por grupo (Estimulación temprana(*grupo*) – Nivel II; de lectura y escritura) con padres de familia
- Reporte administrativo del mes
- Venta de productos elaborados en el Bazar navideño
- Escuela para padres: 4ª. Reunión mensual de "PECES"
- Misa de acción de gracias
- Festival navideño

- MEGA POSADA (Toda la institución)
- Posada navideña para el personal

IMPACTO EN LA COMUNIDAD: Programa: Sensibilización e información

Visitas a la institución: 522 personas

Exposición de pláticas sobre Síndrome Down y las estrategias para su integración educativa y social fuera de la Institución: 126 profesionistas y padres de familia

PLANEACION: Implementación de Sistemas de calidad que abrazan los Programas y Proyectos

Se desarrollaron e implementaron Sistemas de Calidad buscando garantizar la atención adecuada del usuario, del personal y de los donantes.

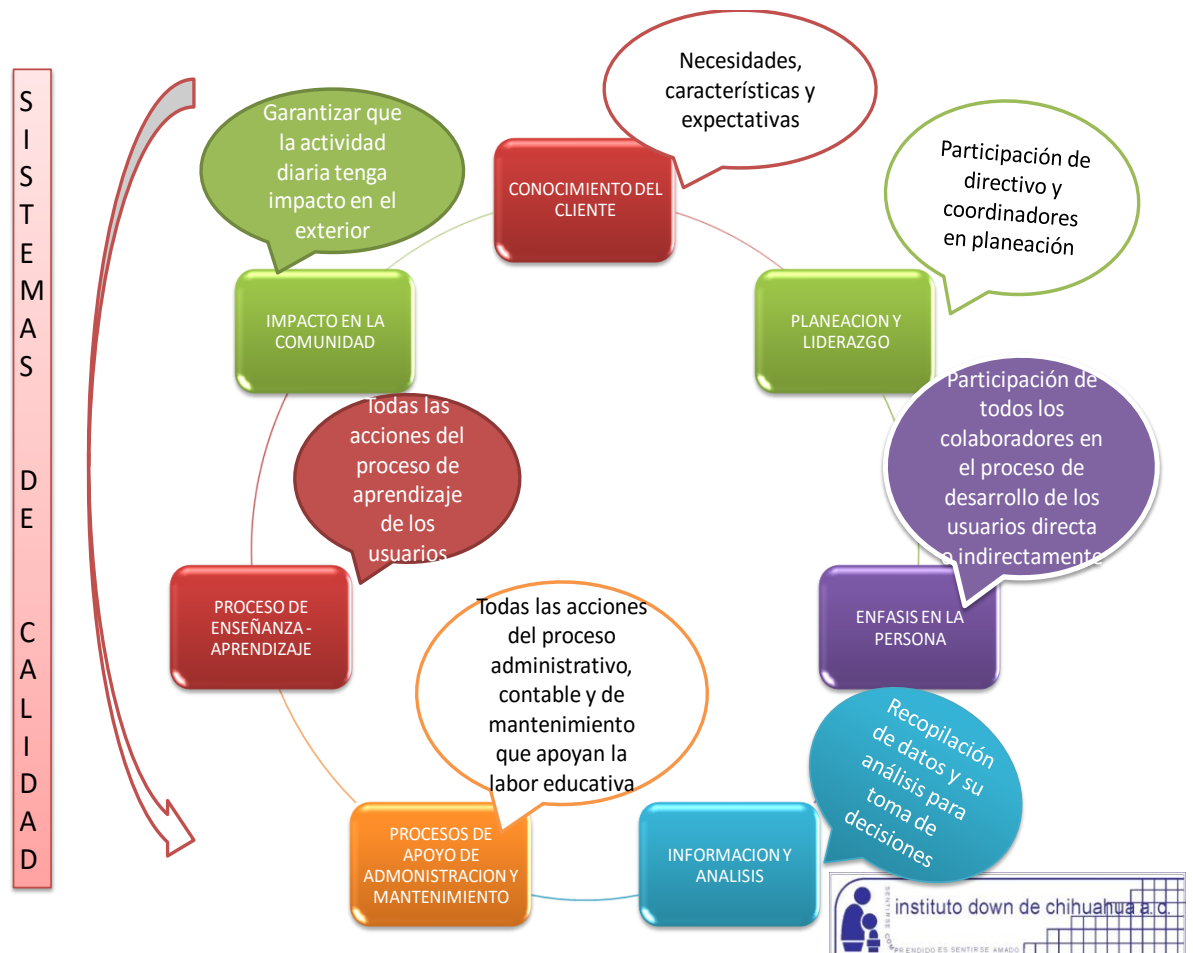

1) CONOCIMIENTO DEL CLIENTE

Encuesta semestral a Padres de familia Entrega de casos	Encuesta de calidad a donadores Entrevistas al personal	Reporte semestral de evolución Reporte mensual a Dirección
--	--	---

3) ENFASIS EN LA PERSONA

<u>Integración:</u> - Juntas de inicio de ciclo escolar (PF) - Comida de fin de cursos - Festejo del día del niño y del estudiante	<u>Desarrollo del personal:</u> - Inducción al IDCHAC - Juntas por área - Inducción al SD	<u>Desarrollo de PF:</u> - Inducción en SD - Inducción a Integración Educativa - PECEs - Capacitación e información	<u>Atención a donantes:</u> - Invitaciones - Tarjetas navidad - Tarjetas cumpleaños	Desarrollo de voluntariado Desarrollo del Consejo administrativo Evaluación del desempeño Reconocimiento
---	--	---	--	---

4) INFORMACION Y ANALISIS

Monitoreo de indicadores de resultados	Retroalimentación de actividades	Evaluación de desempeño
--	----------------------------------	-------------------------

5) PROCESOS DE APOYO DE ADMINISTRACION Y MANTENIMIENTO

Programa de mantenimiento del edificio y mobiliario Intendencia	Área de Procuración de fondos y difusión Recepción	Psicopedagogía Administración y RH Dirección	Sistema integral de comunicación
--	---	--	----------------------------------

6) PROCESO DE ENSEÑANZA APRENDIZAJE

Acompañamiento individual Acompañamiento grupal escolarizado	Acompañamiento a la familia Acompañamiento en el desarrollo de áreas específicas	Acompañamiento a jóvenes y adultos
---	---	------------------------------------

7) IMPACTO EN LA COMUNIDAD

<u>Sensibilización y capacitación:</u> Pláticas Consultas y visitas al IDCHAC Prácticas, voluntariado y S.S.	<u>Participación en la comunidad:</u> Festival de fin de cursos Uso de la comunidad	<u>Proyectos productivos:</u> Bazar navideño Venta de artículos en general	<u>Cuidado del medio ambiente:</u> Actividades productivas - recolección, reciclaje y venta de material	<u>Relaciones Inter-institucionales:</u> - Trébol - CONFE - Red de discapacidad - Red Estatal - Preescolares, primarias, secundarias - Instancias gubernamentales
---	---	--	--	---

AREA DE ADMINISTRACION: Contabilidad: Ingresos y Egresos

**INSTITUTO DOWN DE CHIHUAHUA, A.C.
INGRESOS 2012**

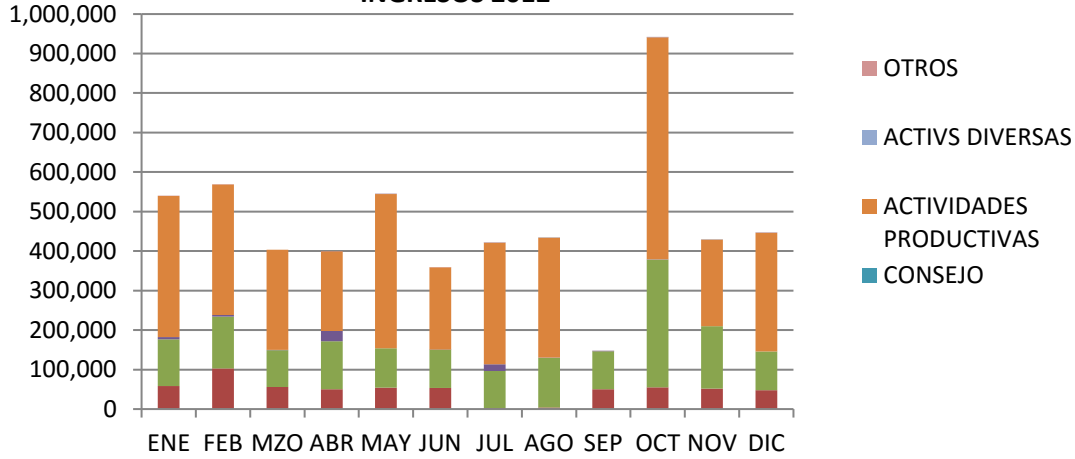

**INSTITUTO DOWN DE CHIHUAHUA, A.C.
EGRESOS 2012**

